

KOGYO

古典を超えゆく画家たち

生誕160年

寺崎廣業展 ―横山大観らとともに―

令和8年 12月12日(土)～令和9年 2月14日(日)

前・後期展示替え

前 期 12/12(土)～1/11(月・成人の日) 後 期 1/13(水)～2/14(日)

※休場日:1/12(火)は展示替えのため休場　※休館日:年末年始 12/29(火)～1/2(土)／メンテナンス休館 1/19(火)～1/28(木)

［開館時間］午前9時30分～午後4時(入館は午後3時30分まで)　【土日祝日のみ】午後5時閉館(入館は午後4時30分まで)

［観覧料(税込)］一般 700円(630円)、大学生以下無料

※ 中・高・大生は要学生証提示　※ ( )内は20名様以上の団体・シルバー〈70歳以上〉料金
※ 障害者手帳またはミライロID提示の方は無料(介添1名無料)　※ リピーター割:本展の半券提示で70円引き

［主催］秋田県立近代美術館　［後援］秋田市教育委員会、横手市、横手市教育委員会、秋田魁新報社、朝日新聞秋田総局、毎日新聞秋田支局、読売新聞秋田支局、河北新報社、NHK秋田放送局、ABS秋田放送、AKT秋田テレビ、AAB秋田朝日放送、エフエム秋田、横手かまくらFM、エフエムゆーとぴあ、FMはなび

秋田県立近代美術館
AKITA MUSEUM OF MODERN ART
〒013-0064　秋田県横手市赤坂字富ヶ沢62-46(秋田ふるさと村内)
［TEL］0182-33-8855［X(旧Twitter)］@akitamma
秋田県立近代美術館 検索

寺崎廣業《高山清秋》(部分) 1914(大正3)年、秋田県立近代美術館蔵

KOGYO

生誕160年

寺崎廣業展 ―横山大観らとともに―

秋田出身の日本画家・寺崎廣業の生誕160年を記念する回顧展です。寺崎廣業は、中国や日本の古名画から学んで腕を磨くとともに、横山大観や菱田春草らと交流を重ね、日本美術院の創立や東京美術学校教授、また文部省美術展覧会では第1回展から審査員となるなど、近代日本画壇を牽引する1人として活躍しました。本展では、廣業の代表作をはじめ一緒に中国を旅行した大観と同じ画題を描いた《瀟湘八景》(8点組)を並べてご覧いただくなど、交流のあった大観、春草らの作品もご紹介し、廣業芸術の変遷と魅力、そして彼らが切り拓いた明治から大正における日本画の新時代を感じていただきます。

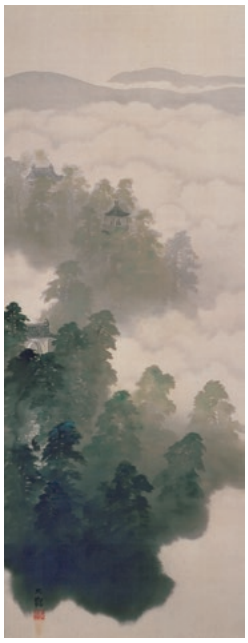

3



4

二人が描いた瀟湘八景

明治43年、廣業と大観は一緒に中国を旅し、大正元年の文展にそろって《瀟湘八景》を出品しました。この時2人の作品を見た夏目漱石は、廣業の作品は細密かつ重厚であり、大観の作品は作家の個性が出た作品と述べています。本展に出品する大観の《瀟湘八景》は、翌大正2年に再制作されたものです。文展出品作とはまた違う表現にもご注目ください。



1

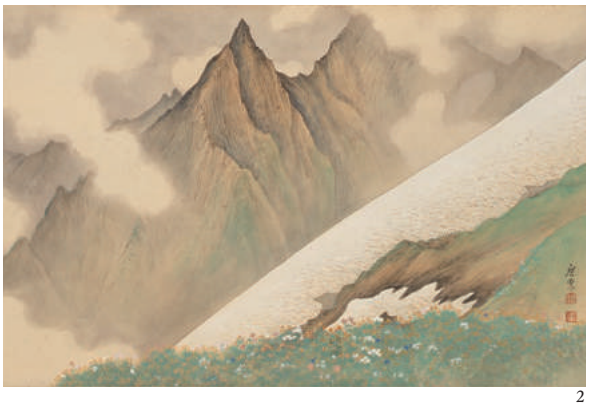

2



5



6



7

1. 寺崎廣業《墨堤之雪》1893(明治26)年、秋田県立近代美術館蔵 通期
2. 寺崎廣業《白馬山八題(雪渓花苑)》1917(大正6)年、秋田県立近代美術館蔵 通期
3. 横山大観《瀟湘八景(烟寺晩鐘)》1913(大正2)-1914(大正3)年頃、茨城県近代美術館蔵 前期
4. 寺崎廣業《瀟湘八景(烟寺晩鐘)》1912(大正1)年、秋田県立近代美術館蔵 通期
5. 菱田春草《林和靖》1900(明治33)-1901(明治34)年、東京国立近代美術館蔵 後期
6. 横山大観《洛中洛外雨十題(宇治川雷雨)》1919(大正8)年、株式会社常陽銀行蔵 後期
7. 横山大観《観音》1912(明治45)年頃、東京国立近代美術館蔵 後期

関連イベント

■担当学芸員によるギャラリートーク

〈日時〉令和8年 12月13日(日)、
令和9年 1月10日(日)、2月7日(日)
各日14:00～(30分程度)
〈会場〉秋田県立近代美術館 5階展示室
※申込不要、参加無料(要当日観覧券)

■ワークショップ
みんなで山を描こう

横長の紙に前の参加者が描いた作品に繋がるように墨で山を描いてもらいます。
完成した作品は美術館内に展示します。
〈日時〉令和8年 12月19日(土)、20日(日)
10:00～15:00
〈会場〉秋田県立近代美術館 1階実習室
〈費用〉無料
※申込不要、時間内なら随時参加可能

■ワークショップ
墨で描いてコースターを作ろう!

紙のコースターに墨でマーブリング模様を作ったり、筆で自由に描いたりします。
〈日時〉令和8年 12月12日(土)
10:00～15:00
〈会場〉秋田県立近代美術館 1階実習室
〈費用〉1人100円(2点まで制作できます)
※申込不要、時間内なら随時参加可能

■おしゃべり鑑賞デー(毎週水曜日)

しゃべり声を気にせず、会話を楽しみながら展覧会を鑑賞できる日です。
ご家族やご友人などと、気兼ねなくお話ししながらご覧ください。

〈交通案内〉



〈JRとバスで〉 JR横手駅東口発「横手市循環バス」で秋田ふるさと村下車。
※詳しくは横手市HP「横手市循環バス」ページをご確認ください。

〈お車で〉 秋田自動車道、横手インターより3分。
※駐車場は秋田ふるさと村の駐車場(無料)をご利用ください。

車イス対応の駐車場ご利用の方は美術館までご連絡ください。☎0182-33-8855

秋田県立近代美術館
AKITA MUSEUM OF MODERN ART

〒013-0064 秋田県横手市赤坂字富ヶ沢62-46(秋田ふるさと村内)
[電 話]0182-33-8855 [FAX]0182-33-8858
[Email]akitamma@rnac.ne.jp [X(旧Twitter)]@akitamma
秋田県立近代美術館 検索